

Application: gvSIG desktop - gvSIG bugs #2538
No permite hacer gráficas con campos enlazados

05/22/2014 10:54 AM - Álvaro Anguix

Status:	Closed	% Done:	0%
Priority:	Normal	Spent time:	0.00 hour
Assignee:	José Badía		
Category:	Document chart		
Target version:	2.2.0-2302 (rev. org.gvsig.desktop-2.0.89)		
Severity:	Minor	Add-on version:	
gvSIG version:	2.1.0	Add-on build:	
gvSIG build:	2227	Add-on resolve version:	
Operative System:	Linux	Add-on resolve build:	
Keywords:		Proyecto:	
Has patch:	No	Hito:	
Add-on name:	Unknown		

Description

Hacemos un join entre 2 tablas, lo que crea una capa temporal en la Vista.
Intentamos hacer una gráfica utilizando los campos enlazados y aunque aparecen en el desplegable no interpreta los valores, la gráfica resultante aparece vacía.
Se puede solucionar exportando a shp la capa temporal...y ahí ya los interpreta.
Pero lo idóneo sería que también lo hiciera de esa capa temporal que hemos creado al enlazar.

History

#1 - 01/28/2015 12:32 PM - Álvaro Anguix

- Target version set to 2.2.0-2311-rc2

#2 - 02/23/2015 05:44 PM - José Badía

- File captura4.png added
- File captura3.png added
- File captura2.png added
- File captura1.png added

No he podido reproducir el fallo que se indica en el ticket.

Estos son los pasos que he seguido:

- Cargo dos capas

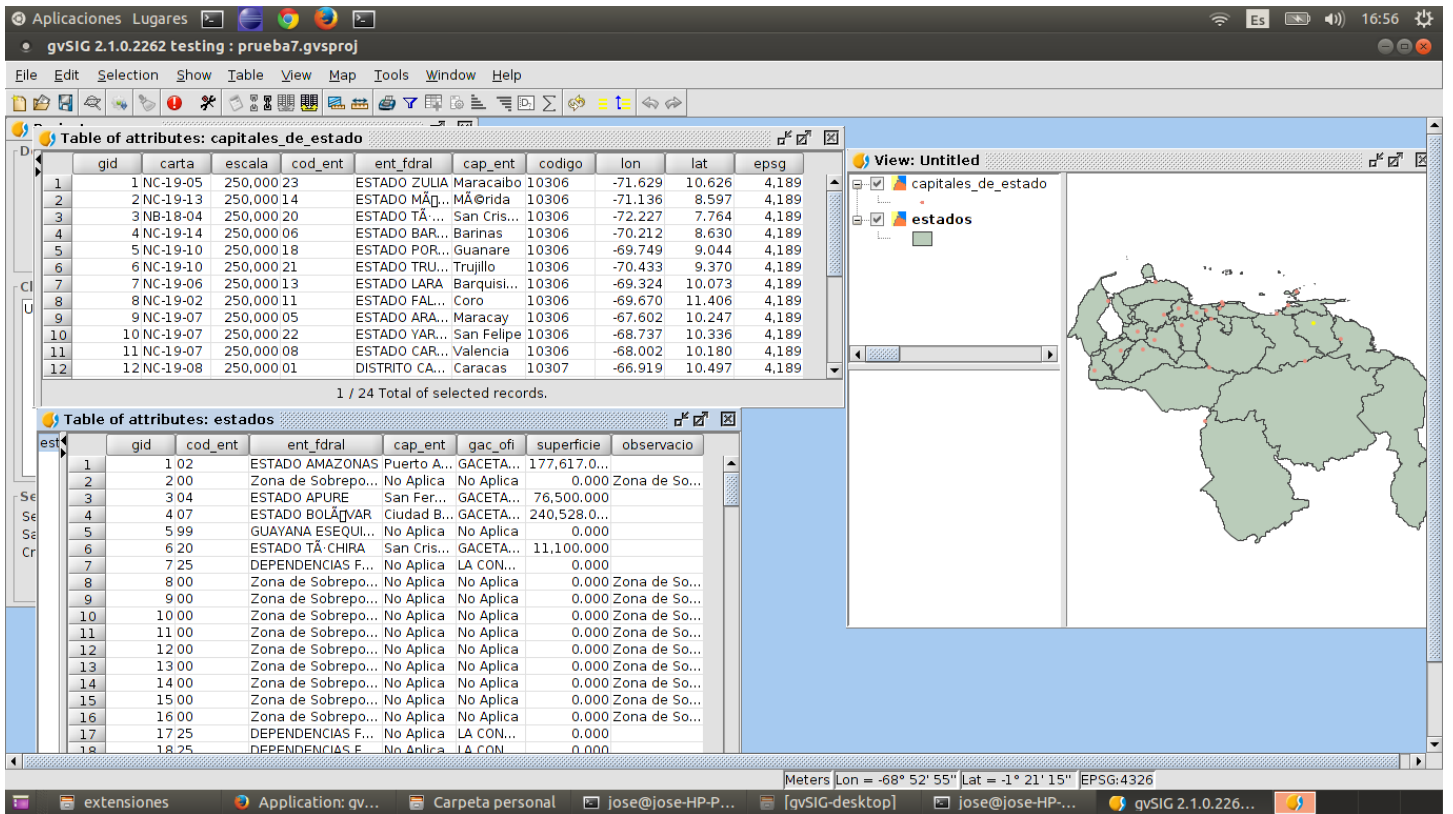

- Las enlace a través del campo 'ent_fdral' y me generará la capa 'Join' con los mismos campos que 'capitales_de_estado' además de la superficie y las observaciones de la capa 'estados'

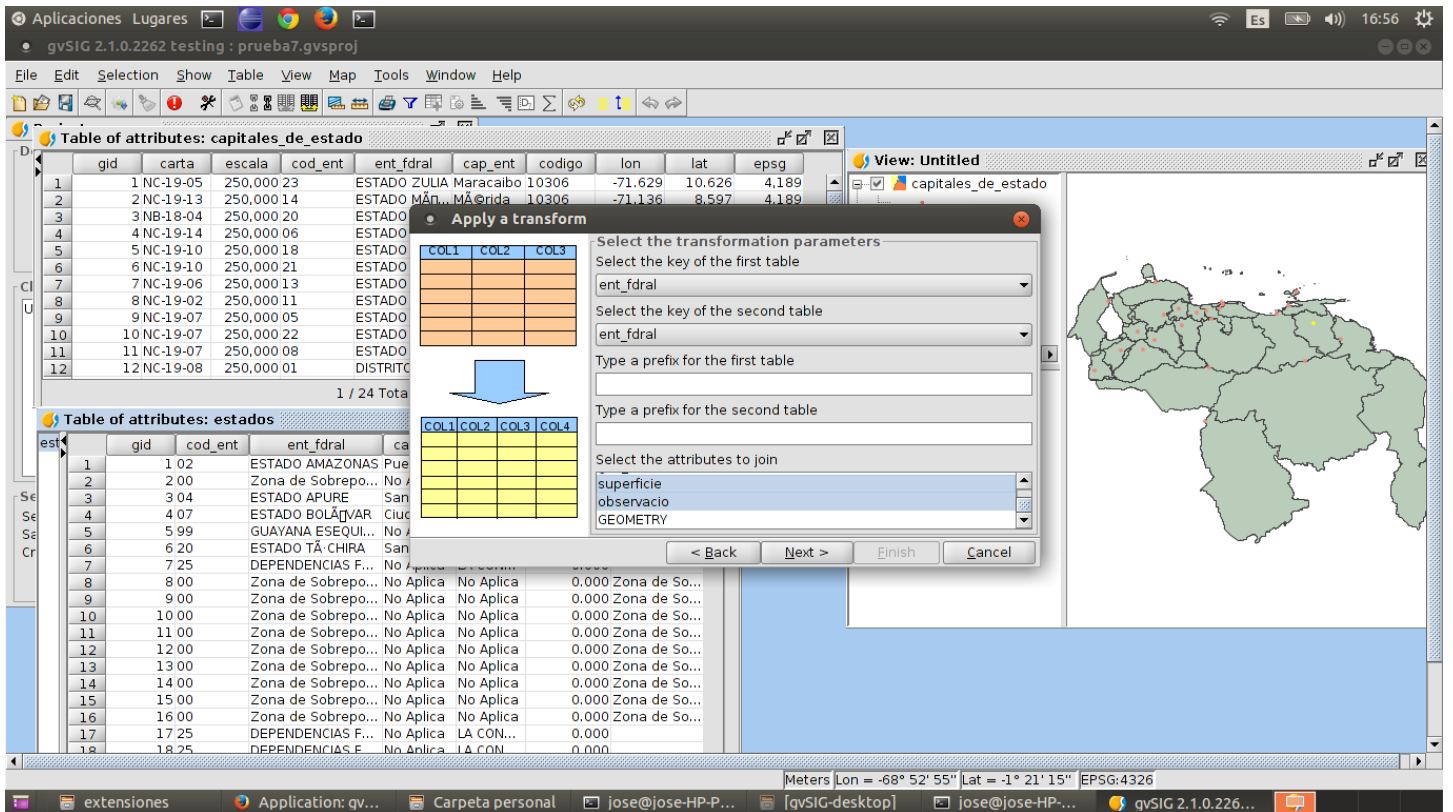

Aplicaciones Lugares 16:58

Add a new variable

Chart type \ Data origin \ Chart format \

Choose the data origin
Table of attributes: Join

Chart data definition
Etiquetas: cap_ent
Valores numéricos: superficie
Agrupados por (Optional):

Use only selected rows
Null data policy
 Ignore null values
 Group null values in a category

Symbol	Series name
Red	Maracaibo
Blue	MÁrida
Green	San CristÁbal
Yellow	Barinas
Pink	Guanare
Cyan	Trujillo
Light Blue	Barquisimeto
Grey	Coro
Dark Red	Maracay
Dark Blue	San Felipe

Previous Next Cancel Accept

Join

- capitales_de_estado
- estados

gid	carta	escala	cod_ent	ent_fdral	cap_ent	codigo	lon	lat	epsg	superficie	observacio
1	NC-19-05	250,000	23	ESTADO ...	Maracaibo	10306	-71.629	10.626	4,189	63,100.000	
2	NC-19-13	250,000	14	ESTADO ...	MÁrida	10306	-71.136	8.597	4,189	11,300.000	
3	NB-18-04	250,000	20	ESTADO T...	San Cris...	10306	-72.227	7.764	4,189	11,100.000	
4	NC-19-14	250,000	06	ESTADO ...	Barinas	10306	-70.212	8.630	4,189	35,200.000	
5	NC-19-10	250,000	18	ESTADO ...	Guanare	10306	-69.749	9.044	4,189	15,200.000	
6	NC-19-10	250,000	21	ESTADO T...	Trujillo	10306	-70.433	9.370	4,189	7,400.000	
7	NC-19-06	250,000	13	ESTADO L...	Barquisi...	10306	-69.324	10.073	4,189	19,800.000	

Meters EPSG:4326

extensiones Application: qv... Carpeta personal jose@jose-HP-P... [qvSIG-desktop] jose@jose-HP-... qvSIG 2.1.0.226...

- Creo una gráfica con los datos de la capa 'Join', en la que se representan los estados y la superficie

Aplicaciones Lugares 16:58

gvSIG 2.1.0.2262 testing : prueba7.gvsproj

File Show Table Map Chart Tools Window Help

Chart : Untitled

Join

- capitales_de_estado
- estados

gid	carta	escala	cod_ent	ent_fdral	cap_ent	codigo	lon	lat	epsg	superficie	observacio
1	NC-19-05	250,000	23	ESTADO ...	Maracaibo	10306	-71.629	10.626	4,189	63,100.000	
2	NC-19-13	250,000	14	ESTADO ...	MÁrida	10306	-71.136	8.597	4,189	11,300.000	
3	NB-18-04	250,000	20	ESTADO T...	San Cris...	10306	-72.227	7.764	4,189	11,100.000	
4	NC-19-14	250,000	06	ESTADO ...	Barinas	10306	-70.212	8.630	4,189	35,200.000	
5	NC-19-10	250,000	18	ESTADO ...	Guanare	10306	-69.749	9.044	4,189	15,200.000	
6	NC-19-10	250,000	21	ESTADO T...	Trujillo	10306	-70.433	9.370	4,189	7,400.000	
7	NC-19-06	250,000	13	ESTADO L...	Barquisi...	10306	-69.324	10.073	4,189	19,800.000	

Meters EPSG:4326

extensiones Application: qv... Carpeta personal jose@jose-HP-P... [qvSIG-desktop] jose@jose-HP-... qvSIG 2.1.0.226...

#3 - 02/23/2015 06:04 PM - Álvaro Anguix

- Status changed from New to Closed

Funciona en gvSIG 2.1 final, lo paso directamente a closed.

#4 - 02/23/2015 06:06 PM - Álvaro Anguix

- Target version changed from 2.2.0-2311-rc2 to 2.2.0-2302 (rev. org.gvsig.desktop-2.0.89)

Files

captura1.png	186 KB	02/23/2015	José Badía
captura2.png	193 KB	02/23/2015	José Badía
captura3.png	184 KB	02/23/2015	José Badía
captura4.png	132 KB	02/23/2015	José Badía