

Application: gvSIG desktop - gvSIG bugs #2242

Imposible cambiar CRS de un shapefile

01/27/2014 04:12 PM - José Vicente Higón

Status: Invalid	% Done: 0%
Priority: Normal	Spent time: 0.00 hour
Assignee:	
Category:	
Target version:	
Severity:	Add-on version:
gvSIG version: 2.1.0	Add-on build:
gvSIG build: 2217	Add-on resolve version:
Operative System: Linux	Add-on resolve build:
Keywords:	Proyecto:
Has patch: No	Hito:
Add-on name: Unknown	

Description

Cuando se carga un shapefile, es imposible indicar un sistema de coordenadas distinto al de la vista.

Lo pasos son:

- Vista-> Añadir Capa
- Archivo-> Añadir Shapefile
- Propiedades -> Basic -> CRS

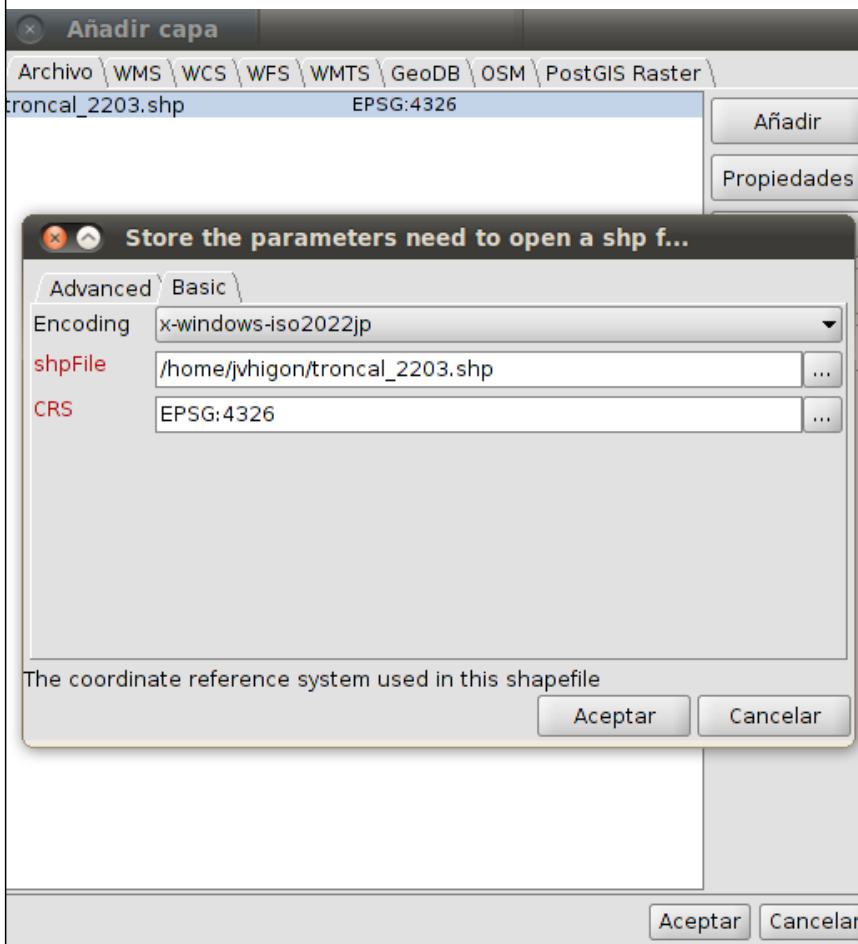

History

#1 - 01/27/2014 04:17 PM - Álvaro Anguix

- Status changed from New to Invalid

Chevy, este ya lo tenemos: <https://devel.gvsig.org/redmine/issues/2227>

Lo invalido para que no aparezca duplicado.

Files

error_gvsig_cambio_crs.png	34.4 KB	01/27/2014	José Vicente Higón
----------------------------	---------	------------	--------------------